

! " # \$ % & ' () * + %, %- . / 0 1 2

为落实共青团中央、教育部、全国学联联合下发的《关于推动高校学生会（研究生会）深化改革的若干意见》，接受广大师生监督，现将我院截至 2021 年 11 月学生会改革情况公开如下。

34/0567

(一) 院级学生会组织改革自评表

高职院校学生会组织情况		
项目	评估结论	备注
1. 坚持全心全意服务同学，聚焦主责主业开展工作。未承担宿舍管理、校园文明纠察、安全保卫等行政职能。	是	
2. 工作机构架构为“主席团+工作部门”模式，未在工作部门以上或以下设置“中心”、“项目宣传部”等常设层级。	是	
3. 工作人员不超过 30 人。	是	实有 22 人
4. 主席团成员不超过 3 人。	是	实有 3 人
5. 除主席、副主席（轮值执行主席）、部长、副部长、干事外未设其他职务。	是	
6. 工作人员为共产党或共青团员。	是	
7. 工作人员中除一年级新生外的本专科生最近 1 个学期/入学以来三者取其一，学习成绩综合排名在本专业前 30%以内，且无课业不及格情况；研究生无课业不及格情况。	是	
8. 主席团由学生（研究生）代表大会（非其委员会、常务委员会、常任代表会议等）或全体学生（研究生）大会选举产生。	是	
9. 按期规范召开学生（研究生）代表大会或全体学生（研究生）大会。	是	开期为：2021 年 11 月 9
10. 开展、学生会组织工作人员全员。	是	
11. 工作人员评评、评、推研究生等事项，评议结果名，未其。	是	
12. 党组织定期取学生会组织工作，研究大事项。	是	
13. 明确 1 名团组织负责人院级学生会组织；任团委老师担任院级学生会组织长。	是	

849 ! " # \$ % & ' () * + % , % - . : ; < = > ?

@3: A B

@3C 本 《中 全国学生联合会 》及《 学生联合会 》 主 中 理工大学 级学生组织及部门 行职 在一个规范化、 主化、 化的机构。

@8C 理工大学高等职业 学院学生会是在 理工大学高等职 业 学院党委 、 理工大学高等职业 学院团委的 下 的 由 理工大学学生会! 以下 校学生会" 工作的学生 组织。

@DC 理工大学高等职业 学院学生会的 是#高举中国 会主 大 以 主 、 、 理论、\$三个代表% 、科学发展 、习近 新 代中国 会主 为 下 全! " #党、团的教育\$%、政& 发' 联结学校(同学) * 的+ , - . 作/ 全心全 意为广大同学服务 坚持以全! 高同学综合O1为工作中心 2 全院同学成 长为中国 会主 事业的 设者(接3人45678。

@EC 理工大学高等职业 学院学生会的9本任务#

! 一" : ; (" #党的教育\$% 组织同学开展学习、科 、文体、 会实 <、 = > 服务等? @A动 B 同学CD体E F 全! 发展&

! G" HI 校规校J K LM的校N、学N B 同学) * 、同学 教职 员工) * 的团结 OP学校 设LM的教学QR(学习、生AST &

! 三" 组织同学开展有U于成长成V的自我服务A动 2 同学成为WXYZ 国 Z[中国 会主 \ 的合格人V 团结(] 聚广大同学 党^、_党 、 为服务 理工大学发展大a、bcM新 代 改革发展新de 聚焦主6 为推 \$f 个全! %ghi a、实现中 j 大kl 的中国mno青 6p&

! f" 全心全意为同学服务 q过学校 @r 规st uv同学的 议、意 见(\ wP同学x 实yz { HI 同学的r | U。

! 五" } j 同学的团结 ~ 港澳台地区同学的联系 B 中 j 的团结(Y国的 大统一。

@FC 本会实行 主 中 。学院学生代表大会代表由 主选举产生大会 会员 责 受会员监督。 级学生组织机构的职 划 : ; 在校学生会的统一 下 充 发' 9层学生组织的积极性、主动性(创造性。

@8: . G

@HC 凡具有 理工大学学籍 承认本会 的大学生均为本会会员。

@I C 会员的9本 利#

! 一" q过符合本会 规 的主 R 讨论(本会的 大事务&

! G" 本会工作 出 议、批评(实行监督&

! 三" 拥有选举 (被选举 。

@J C 会员的9本 务#

! 一" : 守国家法律、校J 校规 ~ 自身文明修养 尊师X校&

! G" 坚持f 项9本 认真学习 主 、
理论、\$ 三个代表% 、科学发展 、习近 新 代中国 会主
拥I 党的路线、\$ %、政&&

! 三" : 守本会 HI 本会荣誉 执行本会 议、W心 类校内外
A动 勤于实< 勇于创新&

! f "刻苦钻研科学文化知识 认真完成 项学习任务 积极 体育锻炼。

@D: KLM(N

@OC 全院学生会组织由 理工大学高等职业 学院学生代表大会、
学生委员会、主席团(3级团支部组成。: ; 主 中 的组织 在中国
共产党的 (中国共产主 青年团的 下 照国家法律法规、 理工大
学校规校J (本组织 独 自主地开展 项工作。

@PC 理工大学高等职业 学院学生代表大会是高等职业 学
院学生会组织的最高 6机构。全院学生代表大会一般每年举行一次。全院学生
代表大会[有三) G以上r 式代表出席\$能 开 议[得到 会r 式代表的
半数以上同意始得q过。

理工大学高等职业 学院学生代表大会 行选举(q过 议实行表

。

理工大学高等职业 学院学生代表大会的职 #

！一" 审议(批准高等职业 学院学生代表大会上届委员会所作的工作
告&

！ G" 讨论、修改学生会 &

！三" 讨论、 学生会的工作\$%(任务&

！ f " 选举产生新一届学生委员会(学生会主席团&

！五" 讨论 [由 理工大学高等职业 学院学生代表大会 议的其
他 大事项。

@P3C 理工大学高等职业 学院学生委员会是全院学生代表大
会闭会期* 的最高 6机构 由全院学生代表大会差额选举产生 全院学生代
表大会 责。

理工大学高等职业 学院学生委员会的委员包括 高等职业 学院
学生会主席、高等职业 学院学生会部门 责人。

理工大学高等职业 学院新一届学生委员会由高等职业 学院学
生代表大会选举产生后一周内 开第一次全体委员会议。

理工大学高等职业 学院学生委员会每学期 开一次以上学生委员
会全体委员会议。

理工大学高等职业 学院学生委员会 开全体会议后 [将会议内容、
议等向全校同学公i 。

理工大学高等职业 学院学生委员会的职 #

在高等职业 学院学生代表大会闭会期* 执行代表大会的 议 高
等职业 学院学生会工作的大事项&

！ G" 高等职业 学院学生委员会全体会议&

！三" 成 下一届学院学代会筹备委员会并 下一届学院学生代表大会及向
大会作工作 告&

！ f " 检查、监督学生会的 项工作 审议高等职业 学院学生会上一阶

段的工作 告 审核下一阶段的工作计划 作出相[议&

！ 五" 经三) G以上代表表 q过 并经高等职业 学院党委批准 罢
高等职业 学院学生会主席团成员。

@P8C 理工大学高等职业 学院学生委员会委员的产生及更换。

！ 一" 高等职业 学院学生委员会委员候选人由3级团支部推 学院团
支部同意 学院党支部 &

！ G" 高等职业 学院学生委员会委员因工作不 职 经f) 一以上高
等职业 学院学生委员会委员联名 议 经无记名投票三) G以上高等职业
学院学委会委员表 q过 予以罢 &

！ 三" 高等职业 学院学生委员会委员 任 上由3级团支部推
学院团支部同意 学院党支部 予以接! 。

@PDC 理工大学高等职业 学院学生会主席团是 理工~~大学~~ 学院学生委员

高等职业 学院学生会主席团成员因工作不 职 经f) 一以上高等职业 学院学生委员会委员联名 议 经无记名投票三) G以上高等职业 学院学生委员会委员表 q过 经高等职业 学院党委批准 * 予以罢 &

@PEC 高等职业 学院学生会执行主席职 #

! 一" 主持主席团工作 责 主席团会议、学生会 职能部门 责人会议&

责向高等职业 学院党委、校学生会 工作 接受高等职业 学院团委的工作 + q学生会 学院 部门的工作&

@PFC 高等职业 学院学生会职能部门

高等职业 学院学生会 工作' 组织设 高等职业 部、高等职业 部n个职能机构 职能机构实行 责人 , 部门 责人 主席团 责 高等职业 学院学生会全部工作人员在30人内。

@E: QRKL

@PHC 3级团支部是高等职业 学院学生会的9层组织 高等职业 学院学生会在本院! 系" 党组织的 (团组织的 下开展工作 同 接受校学生会的 (- 评。3级委员会在本院! 系" 学生会的 (监督下开展工作。

9层组织的 利(务#

: 守《 理工大学学生会 》 在高等职业 学院学生会的统一O(下独 自主地开展工作&

经过符合本 规 的 R 高等职业 学院学生会的工作 出意见(议&

全! 完成校学生会i 置的 项任务 接受校学生会 (监督&

! f " 期 开高等职业 学院学生代表大会。

@PIC 高等职业 学院学生会代表 期 校学生会 开的学生会主席联席会议 向校学生会q 工作 O. 、组织(部/ 全校范O内的工作(大 1 A动。

@PJC 高等职业 学院学生会 本 经 高等职业 学院党组织(校学生会批准后 * 开学生代表大会 校学生会[2代表出席。高等职业 学院学生会由高等职业 学院学生代表大会选举产生 校学生会备3。

@F: #STG

@POC 学生会工作人员[具备的45#

! 一" 政6合格# 坚持党的 " #党的教育\$% 789 政6意识、大a 意识、核心意识、: ; 意识 <<O=为实现中 j 大kl 中国m47 8的| 代中国青年>动 代主# 深入" #中国 会主 团发展t 路\$? 个坚持%(\$三统一%的9本 \ 坚持全心全意为同学服务 工作人员[为共青团员或中共党员。

! G" 学习 @#: 守校规校J 学习成绩 A 积极 会实<、=> 服务、科 创新A动 学习成绩综合排名在本专业前30%以内 且无课 不及格的情况。

! 三" BCLM#<行 会主 核心C值 拥有勤学、修C、明D、E实的B1 F 明地GH主l 律、传J r 能p K\$有理 、有L\ 有担| 、有作为 有B1、有修养%的\$? 有%青年 自MGH中 @传统文化(革N文化、 会主 O 文化。

! f " 作N过P#理论联系实y QR联系同学 批评 自我批评 ST坚 U于担| 。

! 五" 9VM#始W坚持以学生为本 坚持为 同学、代表同学、服务同学、 X同学&坚持Y同学中来、到同学中Z 。

团结广大同学 以身作 [模范. \ 作/ 。

@8PC 本 的最Wx] ^ 理工大学高等职业 学院学生会主席团。

@8P3C 高等职业 学院学生会主席团 高等职业 学院学生会工作人员[期K出工作_ 并q 其所在3级团支部。

@H: U V

@8P8C 学生会 级组织` 有关工作 , a不得 本 相bc。

@8PDC 本 由 理工大学高等职业 学院学生会主席团 责
x] 自di) [实e。

D4&' () * + %, %- . KL#SWXYXZ

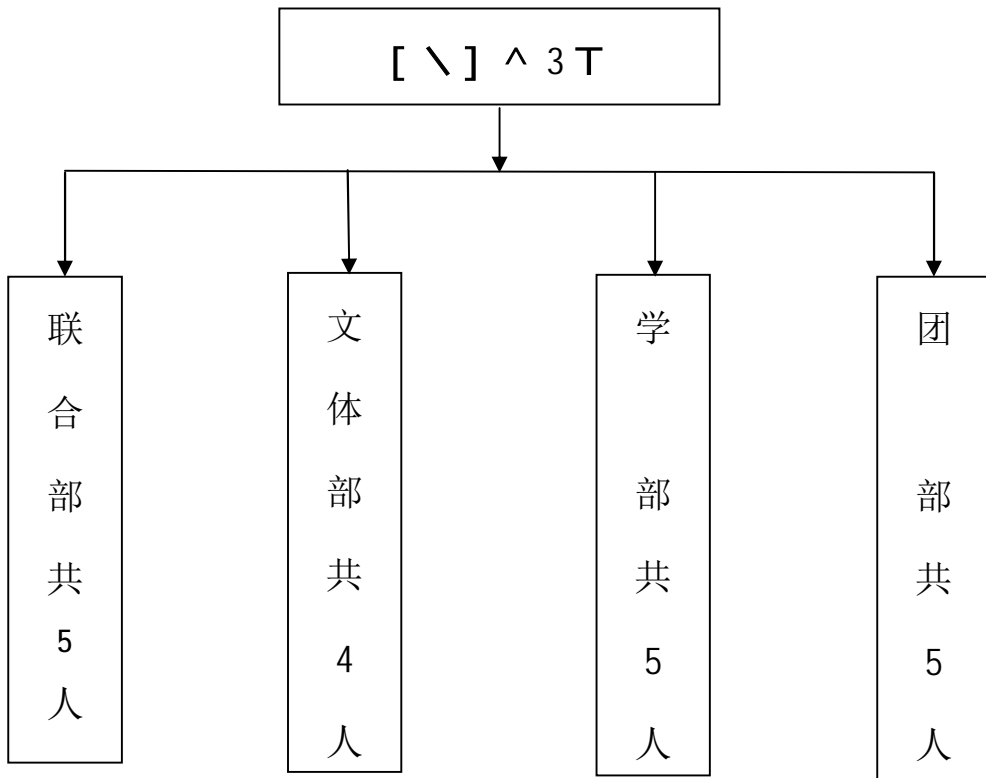

E 4 & ' () * + %, %- . KL # STG _ `

R f	g 名	政 6! h	院系	年级	最近 1 个学期 /最近 1 学年/ 入学以来学习 成绩综合排名 (一年级新生、 研究生不' i j)	是 k l 在课业 不及格 情况	院系、3级学 生工作经m
1	nop	共青团员	高职学院	2020 级	8/85	k	执行主席
2	qrs	共青团员	高职学院	2020 级	1/85	k	执行主席
3	q t t	共青团员	高职学院	2020 级	4/85	k	执行主席
4	周uv	共青团员	高职学院	2020 级	12/85	k	联合部部长
5	wx	共青团员	高职学院	2020 级	16/85	k	联合部副部长
6	yz	共青团员	高职学院	2020 级	6/85	k	文体部部长
7	{ 安	共青团员	高职学院	2020 级	18/85	k	团 部部长
8	} ~	共青团员	高职学院	2020 级	2/85	k	学 部部长
9	李c	共青团员	高职学院	2020 级	5/85	k	团 部副部长
10	元	共青团员	高职学院	2021 级			学 部干事

11	黄国威	共青团员	高职学院	2021 级			文体部干事
12	谢晋鸿	共青团员	高职学院	2021 级			学 部干事
13	余 涛	共青团员	高职学院	2021 级			团 部干事
14	戴雨欣	共青团员	高职学院	2021 级			联合部干事
15	贺碧云	共青团员	高职学院	2021 级			学 部干事
16	黄帆~	共青团员	高职学院	2021 级			团 部干事
17	祝嘉豪	共青团员	高职学院	2021 级			学 部干事
18	w淼	共青团员	高职学院	2021 级			文体部干事
19	y 文	共青团员	高职学院	2021 级			团 部干事
20	黄莹	共青团员	高职学院	2021 级			联合部干事
21	管文慧	共青团员	高职学院	2021 级			联合部干事
22	宋云清	共青团员	高职学院	2021 级			文体部干事

F 4&' () * + %, %- . [\] a GbcTd- efgch
ef

i 3j Ck

1. 具有 理工大学r 式学籍, 全 在校学生。
2. 主席团候选人[| 为共产党员或共青团员, 理 ST 坚 , 认真学习" # 习近 新 代中国 会主 , " # 落实习近 总 记关于青年工作的 , } ~ “f 个意识”、坚 “f 个自S”、K到“两个HI ”。
3. 有共产主 远大理 (中国 会主 共同理 , WX党、WXY国、WX 会主 , 有浓厚的家国情怀; t CB行 L, 9 体主 、 会主 共产主 t C, 模范<行 会主 核心C值 , . \ K LM 会N尚。
4. 表 作/ 突出, 学习成绩 @, 专业 能突出, 具有艰苦78精神, 能够在同学中发' 示范表 作/ 。
5. 9VLM, 积极主动服务身边同学, 在同学中评CLM, 威S较高。
6. 履职能6较~, 准 uv 同学的意见(' \ 。

i 8j d- ef

1. 院学生会主席团候选人由3级团支部推 , 经学院团支部委同意, 学院党委 。主席团候选人 具有代表性, [| Y每33干部(域 @学生典1 中产生。
2. 院学生会主席团候选人经3级团支部推 、学院组织选举产生。
3. 以3级团支部为选举 , 按照 配名额, \$ / 自下4上、上下结合的\$ 式。
4. 院学生会主席团候选人由3级团支部 名, 经过 主酝酿、资格审查后差额选举产生。同 院学生代表大会代表选举\$取无记名投票, 差额比例坚持不少于10%, 如差额不足1人 , 直接 行等额选举, 票数最高且得票数过半者| 选为院学生会主席团成员。

i Dj chef

@3C 《中 全国学生联合会 》、《 学生联合会 》的

有关规 章 ， 本办法。

@8C 本次代表大会选举产生 理工大学高等职业 学院第高等职业 届学生会主席团，选举工作在大会主席团的 下 行。

@DC 所有 理工大学高等职业 学院学生代表大会的代表，均有选举 （ 被选举 ）。

@EC 选举 \$ / 无记名差额投票 \$ 法，选票上所 r 式候选人按 g 氏笔 d 为 R；

@FC 理工大学高等职业 学院第高等职业 届学生会主席团 候选人 5 名， [选名额 3 名，差额 2 名。

@HC 大会选举 ，实 y 到会代表人数达到 [到会 r 式代表人数的三) G 以上， \$ 能 行选举。因故不能 大会的代表 [视为缺席，不得委托他人代 为 i j 选票 (投票。

@IC 选举人有 被选举人表示同意、不同意或弃 ，也 * 以另选他人。 同意的候选人，在其 g 名上 \$ 空格内 d “O”； 不同意的，在其 g 名的上 \$ 空格内 d “X”；弃 的，在其 g 名上 \$ 空格内不 d 任何符 f 。另选他人的将其 g 名 i j 在选票中的空格内。每张选票同意 | 选的人数，等于或少于 [选人数，选 票有 ； ? 于 [选人数的选票作废。 d 选票一律 / 钢笔、签字笔或圆珠笔， d 的 符 f 准 ，字迹 清楚。选票上无法 D 认的部 无 。

@JC 行选举 ，收回的选票数等于或少于发出的选票数，选举有 ； 收回的选票数 ? 于发出的选票数，选举无 ， [新 行选举。

@OC 候选人得到的赞成票超过实到会 r 式代表人数的半数， \$ * | 选； 若获得赞成票超过实到代表人数半数的被选举人 ? 于 [选名额 ，以得票 ? 少为 R 次取足 [选人数为止；如遇最后几名候选人得票数相等不能 谁 | 选 ， [就票数相等的候选人 新 行投票，以得票 ? 者 | 选；如 得票超过半数的候 选人少于 [选名额 ， [就不足的名额，在得票未超过半数的候选人中，以得票 ? 少为 R，按超过不足名额 1 人的数额， 候选人再 行选举。

@PC 选举会场设 1 个票箱，投票顺 R 是：首 O 总监票人、监票人投票，

接着 代表 次投票。

@P3C 选举设监票人、计票人共 3 名，监票人在大会主席团 下，
选举全过 行监督。计票工作人员，由大会主席团 ，在监票人的监督下
行工作。

@P8C 大会选举不设流动票箱，请假的代表不 投票。

@PDC 投票结束后，由监票人(计票人共同启 开箱，清! 选票; 清!
结 若等于或少于所发选票数，选举有 ; ? 于所发选票数，选举无 。

@PEC 计票结束后，由总监票人向大会 告选举结 ，" 后宣i 选举结
。

@PFC 本选举办法由大会主席团 出，经代表大会全体会议q 过后生 。

选举中，如 发生本办法规) 外的情况，由大会主席团讨论 # 理\$ 3。

H4&' () * + %, %- . l 7\$. mn 1 2

开 * : 2021 年 11 月 9

开地! : 理工大学\$ %校区阶一教&

代表数p: 134

主 议 :

- 1、' (出席大会的 及来)
- 2、宣 高等职业 学院学生代表大会代表产生办法
- 3、宣i 大会开* ,全体[、+ 国,
- 4、高等职业 学院- 员黄. 师/ 开* O
- 5、高等职业 学院学生代表大会代表候选人自我' (
- 6、 发选票并 行投票
- 7、1 票人 行1 票并记2
- 8、公i 结

宣传 t 3接:

现场照4:





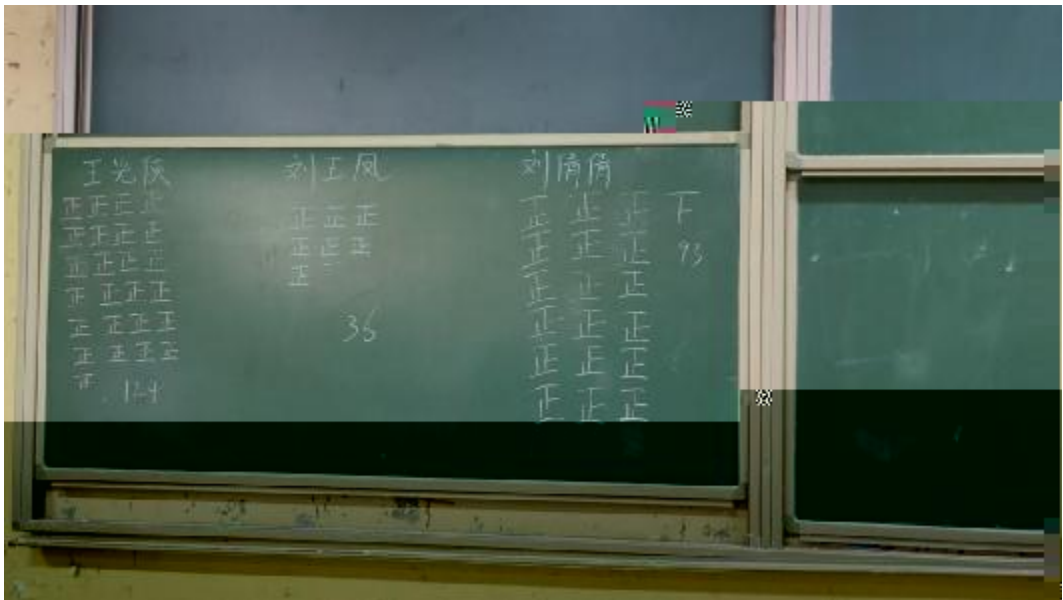

l 4&' () * + %, %- l 7\$. l 7d- ef

(一) 45

1. 具有 理工大学r 式学籍，全 在校中国学生。
2. 学生代表大会代表[| 为共产党员或共青团员，理 ST 坚 ，坚持党的 ， 789 政6意识、大a 意识，核心意识、: ; 意识，积极GH(< 行 会主文核心C值
3. B行5r ，作N务实，6于7o，能够充 uv 同学8\，积极表达同学 意>。

(G) 产生办法:

1. 院级学生代表大会代表经3级团支部推、学院组织选举产生。
2. 以3级团支部为选举，按照配名额，\$ / 自下4上、上下结合的\$式。
3. 代表候选人由3级团支部名，经过主酝酿、资格审查后差额选举产生。同学生代表大会代表选举\$取无记名投票，差额比例坚持不少于10%，如差额不足1人，直接行等额选举，票数最高且得票数过半者|选为高等职业学院学生代表大会代表。

J 4&' () * + %,] opq%- . [r s t T

Rf	类9	g名	是k为专职团干	备注
1	管学生会组织的院团委记	黄.	是	
2	学生会组织长	黄.	是	